Everglass Light

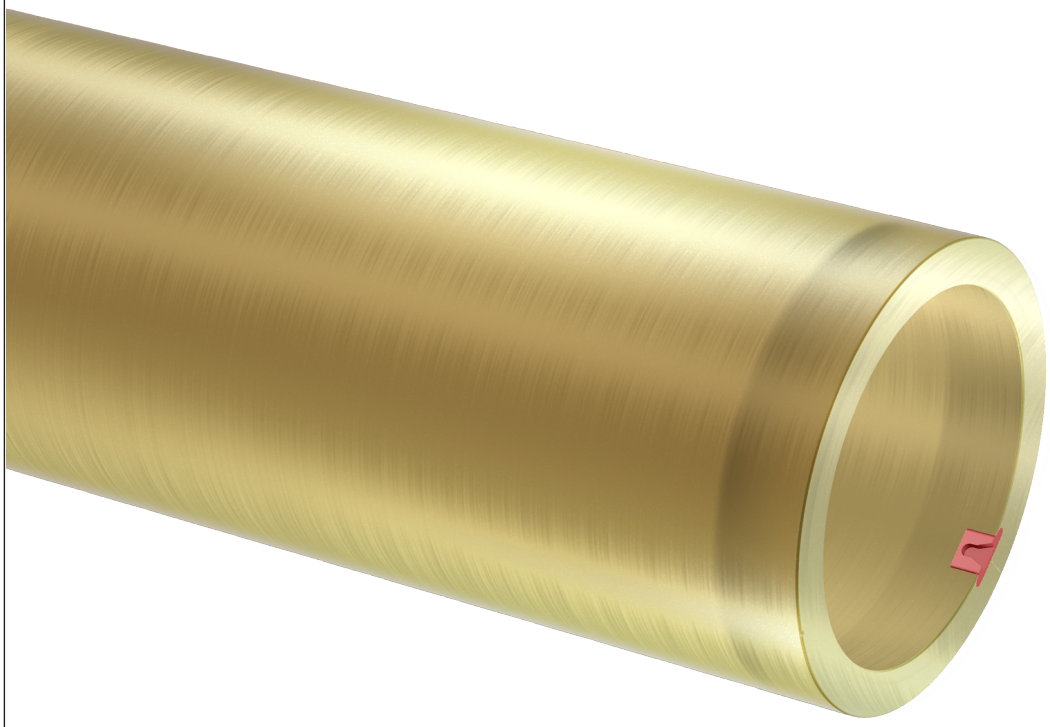

hardness 80 ShD

HD print level

high longevity

humidity resistant

mechanical resistance

solvent resistant

Klischeeträgersleeve mit harter Oberfläche und zum Einsatz von Schaumklebeband. Die GFK (glasfaserverstärkte)-Oberfläche und Stirnseiten machen den Sleeve mechanisch und chemisch beständig und bieten eine maximale Dimensionsstabilität. Ideal für den Etiketten- und schmalbahnigen Flexodruck.

- Verfügbar mit Lochzunge oder PU-Ring mit integrierter Lochzunge.

Struktur

Sleeve mit Innenhülse aus GFK, beschichtet mit ultraleichtem wasserabweisenden Polyurethan-Hartschaum. Oberfläche und Sleeve-Seiten mit Glasfaser versiegelt.

Spezifikation

Farbe	Gelb
Max Durchmesser	700 [mm] // 27.559"
Länge Min / Max - Toleranz UNI:ISO 2768T1m	350 - 2.850 [mm] // 13.78" - 112.205"
Dicke	1,9 - 70 [mm] // 0.075"- 2.756"
Oberflächenhärte – Toleranz +/-5 Shore D	80 Shore D
Druckluft für Sleeve-Montage	6 - 10 [Bar] // 87 - 145 PSI minimale Leistung : 700 [l//min] mit Lufteinlass mit freiem Durchlass mit D => 8[mm]
Betriebstemperatur	18 - 40 °C // 64,4 - 104 °F
Registriernute	PU-Lochzunge für Wandstärke ab 7,5 [mm] - Optional: Schutzring aus Polyurethan mit integrierter Nute
Standard-Anlagelinien	1 axial durch die Lochzunge und 1 radial mittig
Bearbeitungstoleranz	Externes Finish mit Präzisionsschliff (Ra=0,8) mit T.I.R.-Toleranz ± 0.02 [mm] wenn gemessen auf einem Luftzylinder mit T.I.R. <= 0.005 [mm]
Reinigung und Lagerung	Benutzen Sie Ethanol mit Zusatz von max. 20% Ethylacetat; In vertikaler Position lagern

Der Inhalt dieses Dokuments stellt, insbesondere in Bezug auf die Eignung für spezifische Ziele der darin dargestellten Produkte, keine Garantie von Rossini S.p.A. dar; daher wird der Kunde gebeten, im Vorfeld zu überprüfen, dass sich das Produkt aufgrund seiner Eigenschaften für den bestimmungsgemäßen Gebrauch eignet. Rossini S.p.A. behält sich das Recht vor, diese Veröffentlichung zu aktualisieren und den Inhalt, auch technischer und/oder kaufmännischer Art, regelmäßig zu ändern, ohne über stattgefundene Revisionen oder Änderungen zu informieren. Dieses Dokument, die Logos, Markenzeichen, Spezifikationen etc. unterliegen dem Urheberrecht. Alle Rechte vorbehalten.